



**Consejo de la Concertación  
Nacional para el Desarrollo**

# Los ODS y la situación económica y laboral en Panamá

**BRUNO GARISTO**

**SECRETARIO EJECUTIVO**

Reunión regional virtual

CESALC

7 DE DICIEMBRE DE 2021



# ¿QUÉ ES EL CONSEJO DE LA CONCERTACIÓN NACIONAL PARA EL DESARROLLO (CCND)?



- ▶ Es una instancia nacional público-privada, de consulta y participación ciudadana, entre todos los sectores de la sociedad panameña, establecida por la **Ley 20 de 2008** y reglamentada por el **Decreto Ejecutivo 854 de 2010**.

- ▶ Nace como fruto de los Acuerdos de la Concertación Nacional para el Desarrollo de 2007, los cuales se enfocaron en establecer los objetivos de desarrollo nacional.





# OBJETIVOS GENERALES DEL CCND

- ▶ Fomentar la participación ciudadana.
- ▶ Servir como espacio de diálogo y concertación entre todos los sectores de la sociedad panameña,
- ▶ Dar seguimiento sistemático y periódico a los objetivos, metas y acuerdos alcanzados, no solo a los Acuerdos de la Concertación Nacional para el Desarrollo (2007), sino sobre todas aquellas metas y acuerdos posteriores alcanzados por esta instancia de diálogo y concertación social.





# ESTRUCTURA ORGANIZATIVA Y ADMINISTRATIVA DEL CCND



- ▶ El CCND cuenta con un plenario compuesto por 23 sectores de la sociedad panameña, tal cual lo dispone el artículo 8 de la Ley 20 de 2008. Cada sector designa los representantes que le corresponda, quienes reciben la denominación de “consejeros(as)” y participan del CCND de manera ad honorem. El CCND cuenta con una estructura administrativa compuesta por la Secretaría Ejecutiva y la Unidad Técnica Administrativa (UTA), que funcionan dentro del Ministerio de la Presidencia.





# COMPOSICIÓN DEL CCND

- ▶ Consejo Nacional de Trabajadores Organizados (CONATO) (3)
- ▶ Consejo Nacional de la Empresa Privada (CoNEP) (3)
- ▶ Colegio Nacional de Abogados
- ▶ Colegio Nacional de Economistas de Panamá
- ▶ Sociedad Panameña de Ingenieros y Arquitectos (SPIA)
- ▶ Partidos políticos constituidos
- ▶ Órgano Ejecutivo (2)
- ▶ Asamblea Nacional (2)
- ▶ Gobiernos Locales
- ▶ Provincias (2)
- ▶ Organizaciones de Pequeños y Medianos Productores
- ▶ Organizaciones de las Mujeres
- ▶ Organizaciones de Promoción de Desarrollo Social
- ▶ Organizaciones de Promoción de Democracia y los Derechos Humanos
- ▶ Organizaciones de Protección y Promoción del Medio Ambiente
- ▶ Pueblos Indígenas (3)
- ▶ Etnia Negra
- ▶ Instituciones de Educación Superior
- ▶ Iglesias (2)
- ▶ Clubes Cívicos
- ▶ Organizaciones Juveniles
- ▶ Consejo Nacional de Contraloría Social del Sistema Público de Salud
- ▶ Periodistas y Comunicadores Sociales





# ESPACIOS DONDE PARTICIPA EL CCND

- ▶ Comisión Interinstitucional y de la Sociedad Civil para el Seguimiento de los ODS, creada a través del Decreto Ejecutivo 393 de 2015.
- ▶ Consejo Nacional de Emprendimiento de la Rep. de Panamá, creado por el Decreto Ejecutivo No. 177 de 2017 – Autoridad de la Micro, Pequeña y Mediana Empresa (AMPYME).
- ▶ Grupo Consultivo de la Sociedad Civil (CONSOC) Panamá – Banco Interamericano de Desarrollo.
- ▶ Marco de Cooperación de las Naciones Unidas para el Desarrollo (MANUD).
- ▶ Red de Consejos Económicos y Sociales de América Latina y el Caribe (Red CESALC).





# PRINCIPALES HITOS DEL CCND



► Acuerdos de la Concertación Nacional para el Desarrollo (2007)

- Ley 20 de 2008, que crea el Mecanismo de Verificación y Seguimiento de los Acuerdos de la Concertación.
- Ley No. 34 de 5 de junio de 2008, Responsabilidad Social Fiscal
- Ley 37 de 2009, que descentraliza la Administración Pública

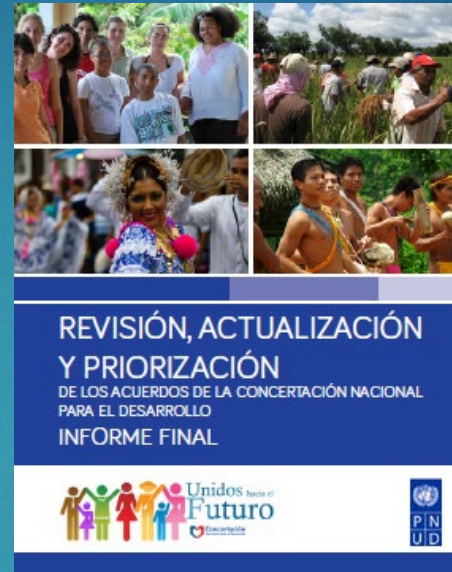

- Marco Estratégico de la Concertación (2015) - Estrategia Panamá 2027.

- Revisión, Actualización y Priorización de los Acuerdos de la Concertación Nacional (2013).

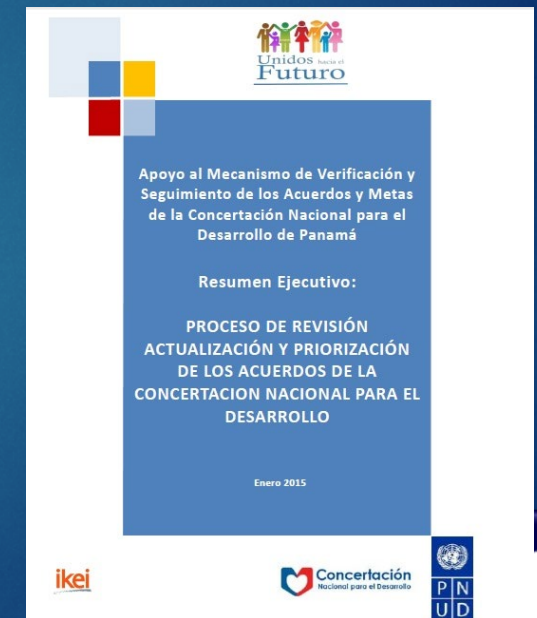



# EL CCND Y LOS ODS

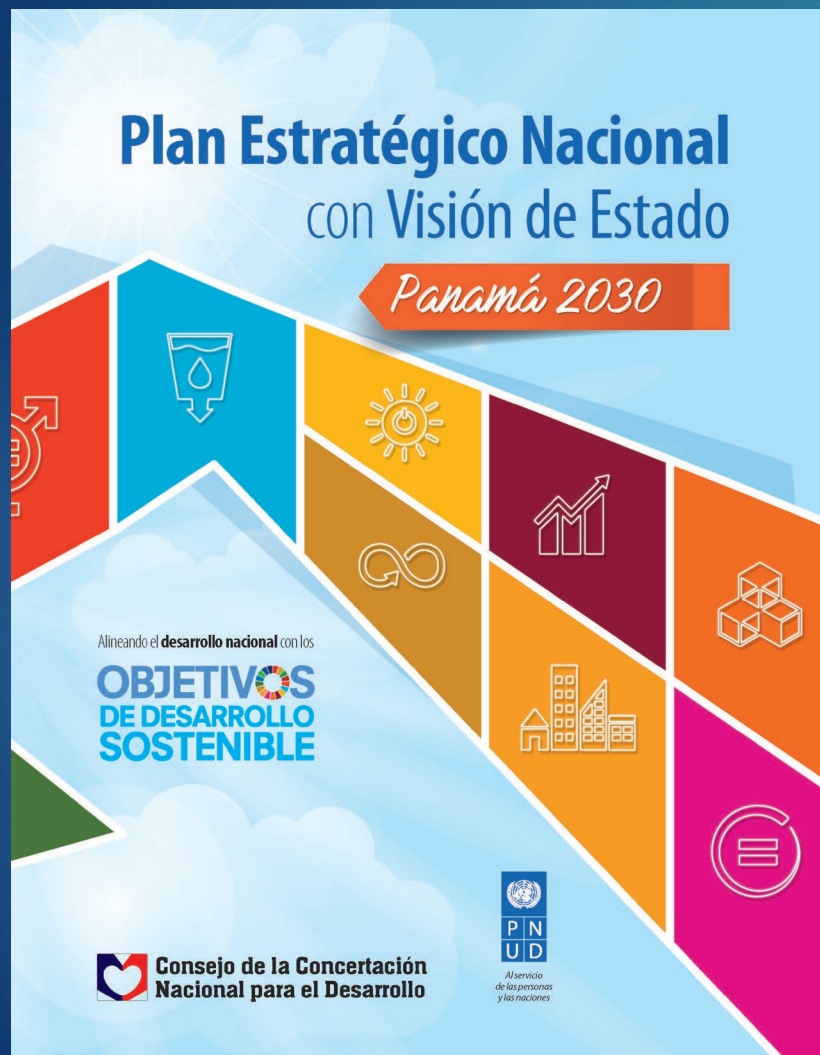

- ▶ En 2016, al CCND le fue encomendada la labor de elaborar un plan estratégico enfocado en la consecución de los Objetivos de Desarrollo Sostenible (ODS).
- ▶ Se abrió un proceso de consultas con diversos actores sociales y especialista.
- ▶ En 2017 se entregó el PLAN ESTRATÉGICO NACIONAL CON VISIÓN DE ESTADO PANAMÁ 2030.





# EL CCND Y LOS ODS

## Estructura del Plan Estratégico Nacional "Panamá 2030" (PEN 2030)

### Buena vida para todos

- 5 ODS
- 6 Estrategias Efectos Objetivos
- 17 Énfasis Supuestos Riesgos

### Crecer más y mejor

- 5 ODS
- 5 Estrategias Efectos Objetivos
- 17 Énfasis Supuestos Riesgos

### Sostenibilidad ambiental

- 7 ODS
- 7 Estrategias Efectos Objetivos
- 13 Énfasis Supuestos Riesgos

### Democracia, institucionalidad y gobernabilidad

- 1 ODS
- 6 Estrategias Efectos Objetivos
- 9 Énfasis Supuestos Riesgos

### Alianzas estratégicas para el desarrollo

- 1 ODS
- 2 Estrategias Efectos Objetivos
- 2 Énfasis Supuestos Riesgos





# EL CCND Y LOS ODS

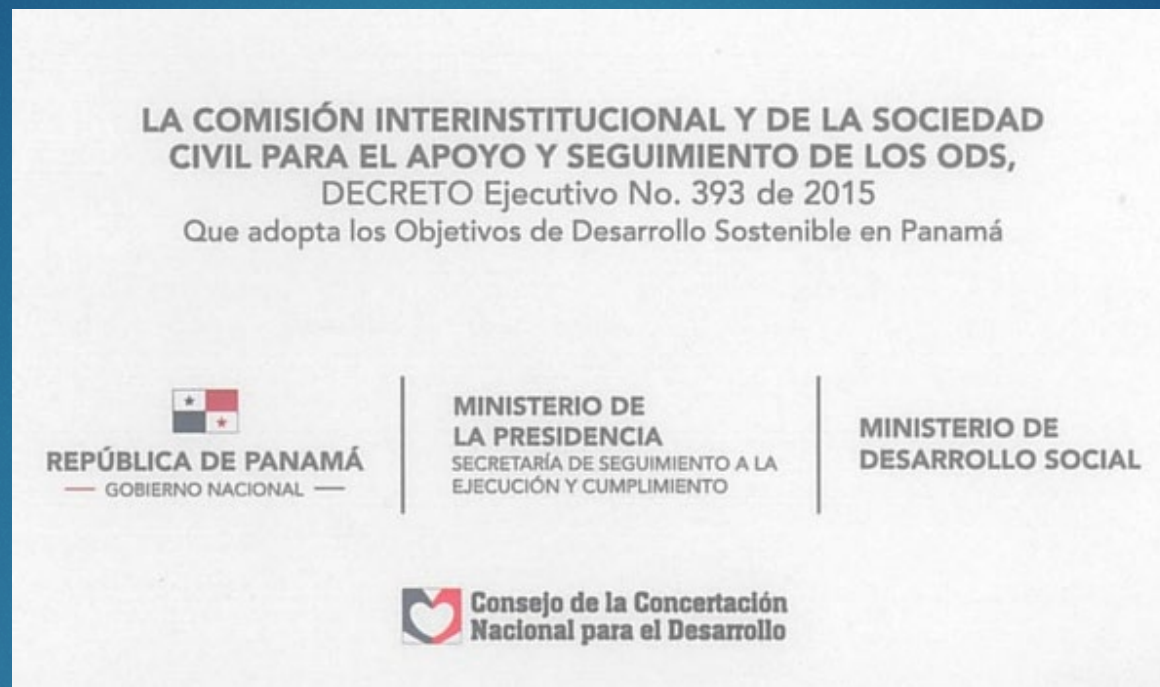

- ▶ El CCND forma parte de la Comisión Interinstitucional y de la sociedad civil para el apoyo y seguimiento de los ODS.





# EL CCND Y LOS ODS



El CCND fue designado como representante oficial de la República de Panamá ante el **Foro Político de Alto Nivel sobre el Desarrollo Sostenible (HLPF)** que organizó la Organización de las Naciones Unidas, bajo los auspicios de su Consejo Económico y Social (ECOSOC).

El Foro discutió formas de garantizar una recuperación sostenible y resiliente, que encamine al mundo al logro de la Agenda 2030

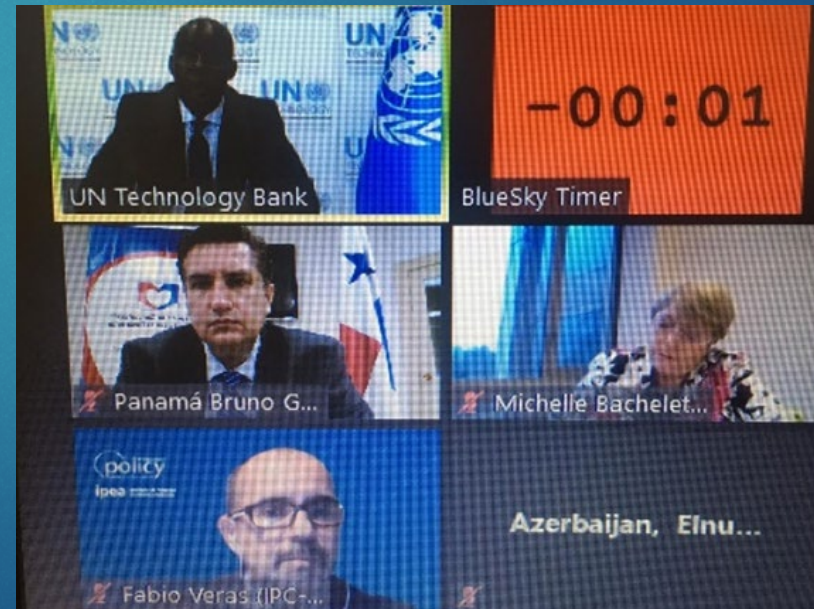



# EL CCND Y LOS ODS

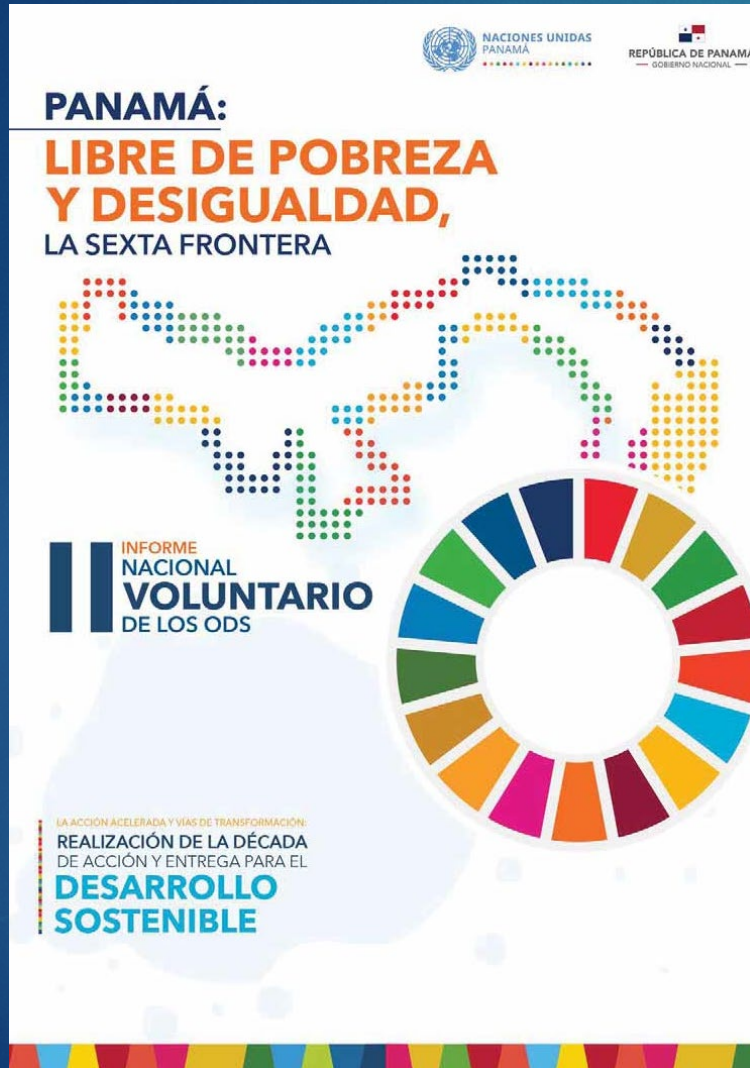

Como parte de la Comisión Interinstitucional y de la Sociedad Civil para el Seguimiento de los ODS, creada a través del Decreto Ejecutivo 393 de 2015, el CCND recibió de parte de la Secretaría Técnica del Gabinete Social el **Segundo Informe Nacional Voluntario sobre los ODS**.





# EL CCND Y LOS ODS



## Acompañamiento en el proceso democrático y participativo de los pueblos indígenas (comarca Ngäbe-Buglé).

La comisión ampliada presentó la propuesta final para la realización de una convocatoria a elecciones, al Ministerio de Gobierno, la cual, luego de un proceso de discusión, dio paso a la aprobación del Decreto Ejecutivo 256 de 14 de septiembre de 2021, que restablece la vigencia del Decreto Ejecutivo 194 de 1999, que adopta la Carta Orgánica Administrativa de la comarca Ngäbe-Buglé; lo que permitirá la convocatoria a elecciones, con la participación del Tribunal Electoral.







# SITUACIÓN DEL MERCADO LABORAL EN CIFRAS



REPÚBLICA DE PANAMÁ  
— GOBIERNO NACIONAL —

MINISTERIO DE TRABAJO  
Y DESARROLLO LABORAL





# TASA DE DESOCUPACIÓN

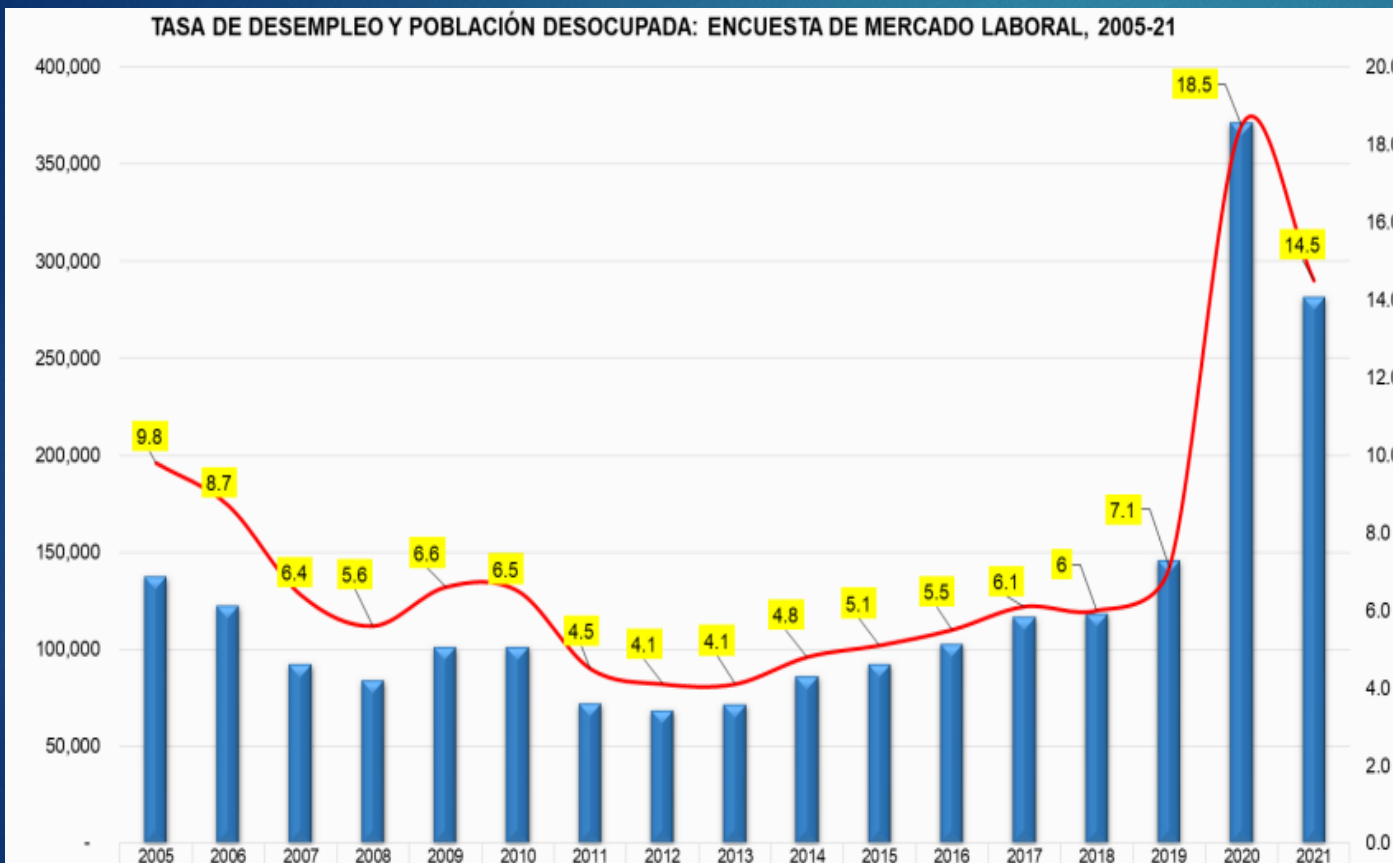

AÑOS	POBLACIÓN DESOCUPADA	
	%	Número
2014	4.8	85,905
2015	5.1	92,260
2016	5.5	102,944
2017	6.1	116,628
2018	6.0	118,338
2019	7.1	146,111
2020	18.5	371,567
2021	14.5	281,634

Fuente: INEC - Contraloría General de la República





# POBLACIÓN OCUPADA POR ACTIVIDAD ECONÓMICA

CATEGORÍA DE ACTIVIDAD ECONÓMICA	POBLACIÓN OCUPADA			% DE VARIACIÓN (2020 vs. 2021)	% DE VARIACIÓN (2019 vs. 2021)
	2019	2020	2021		
<b>SECTOR PRIMARIO</b>	<b>276,597</b>	<b>229,442</b>	<b>161,943</b>		
Agricultura, ganadería, caza, pesca, silvicultura y actividades conexas	276,597	229,442	161,943	↓ -29%	↓ -41%
<b>SECTOR SECUNDARIO</b>	<b>340,296</b>	<b>301,138</b>	<b>307,690</b>		
Explotación de minas y canteras	7,467	3,547	4,899	↑ 38%	↓ -34%
Industrias manufactureras	144,786	147,509	136,927	↓ -7%	↓ -5%
Suministro de electricidad, gas, vapor y A/A, desechos, agua, alcantarillados, saneamiento	15,166	11,353	14,624	↑ 29%	↓ -4%
Construcción	172,877	138,729	151,240	↑ 9%	↓ -13%

Fuente: INEC - Contraloría General de la República

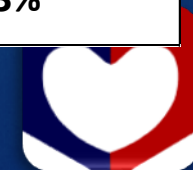



# POBLACIÓN OCUPADA POR ACTIVIDAD ECONÓMICA

CATEGORÍA DE ACTIVIDAD ECONÓMICA	POBLACIÓN OCUPADA			% DE VARIACIÓN (2020 vs. 2021)	% DE VARIACIÓN (2019 vs. 2021)
	2019	2020	2021		
<b>SECTOR TERCIARIO</b>	<b>1,303,749</b>	<b>1,101,111</b>	<b>1,185,489</b>		
Comercio al por mayor y menor	349,279	276,014	266,168	↓ -4%	↓ -24%
Hoteles y restaurantes	101,447	69,611	69,652	↑ 0.1%	↓ -31%
Enseñanzas	105,624	125,056	131,960	↑ 6%	↑ 25%
Transporte, almacenamiento y correo	144,571	116,673	110,168	↓ -6%	↓ -24%
Información, comunicación, financieras, seguros, actividades inmobiliarias	88,344	76,798	82,672	↑ 8%	↓ -6%
Profesionales, científicas, técnicas, administrativas y servicios de apoyo	116,565	106,330	121,089	↑ 14%	↑ 4%
Servicios relacionados con la salud humana	91,512	71,018	88,964	↑ 25%	↓ -3%
Artes, entretenimientos y creatividad	19,767	7,227	12,115	↑ 68%	↓ -39%
Otras actividades de servicio, actividades del hogar, administración pública y defensa	286,640	252,384	302,701	↑ 20%	↑ 6%

Fuente: INEC - Contraloría General de la República





# TERMINACIÓN DE RELACIÓN LABORAL POSTERIOR A LA REACTIVACIÓN

<b>TRABAJADORES CON TERMINACIÓN LABORAL</b>	<b>29,499</b>
<b>% DE TERMINACIONES LABORALES POSTERIOR A REACTIVACIÓN</b>	<b>10.38%</b>
<b>NUEVOS CONTRATOS DE TRABAJO POSTERIOR A REACTIVACIÓN</b>	<b>1,890</b>

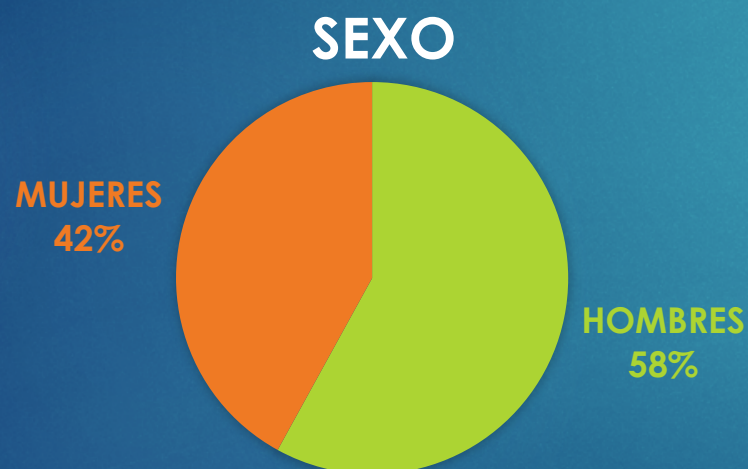

<b>TIPO DE TERMINACIÓN LABORAL</b>	
<b>MUTUO ACUERDO</b>	13,244
<b>EXPIRACIÓN DEL TÉRMINO PACTADO</b>	4,962
<b>CONCLUSIÓN DE LA OBRA OBJETO DEL CONTRATO</b>	2,935
<b>RENUNCIA DEL TRABAJADOR</b>	3,141
<b>DESPIDO</b>	5,201
<b>MUERTE DEL EMPLEADOR</b>	16

Fuente: Dirección de Planificación, Ministerio de Trabajo y Desarrollo Laboral.





# TERMINACIÓN DE RELACIÓN LABORAL POSTERIOR A REACTIVACIÓN, POR ACTIVIDAD ECONÓMICA

## Distribución por sector económico

■ Primario ■ Secundario ■ Terciario

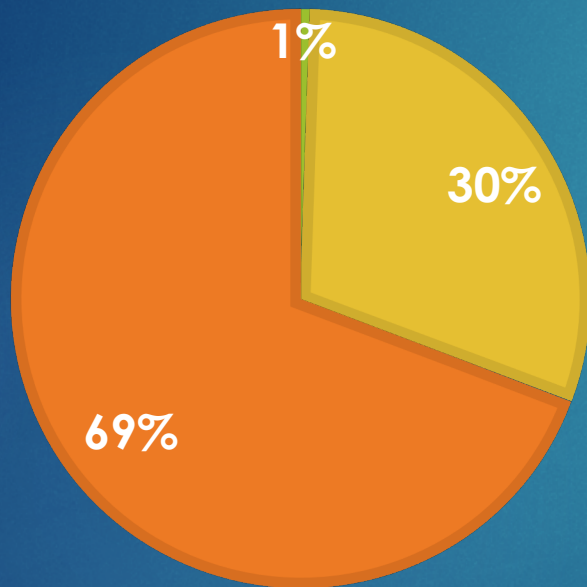

## Actividades económicas con mayor cantidad de terminaciones laborales:

### Sector secundario:

- Minería - 476 trabajadores
- Industria - 1,427 trabajadores
- Construcción - 7,018 trabajadores

### Sector terciario:

- Comercio – 9,436 trabajadores
- Hoteles y restaurantes – 3,969 trabajadores
- Administrativas y servicios de apoyo – 2,097 trabajadores
- Transporte y almacenamiento – 1,020 trabajadores
- Enseñanza – 1,016 trabajadores

Fuente: Dirección de Planificación, Ministerio de Trabajo y Desarrollo Laboral.







# PILARES DEL CRECIMIENTO ECONÓMICO



**REPÚBLICA DE PANAMÁ**  
— GOBIERNO NACIONAL —

**MINISTERIO DE  
ECONOMÍA Y FINANZAS**







“

Nuestra estrategia para el fortalecimiento de las actividades económicas toma en consideración: las fortalezas del país, los fundamentos económicos y está enmarcado dentro de la consolidación fiscal de Panamá”

**Crecimiento  
Económico**





# Prioridades Económicas

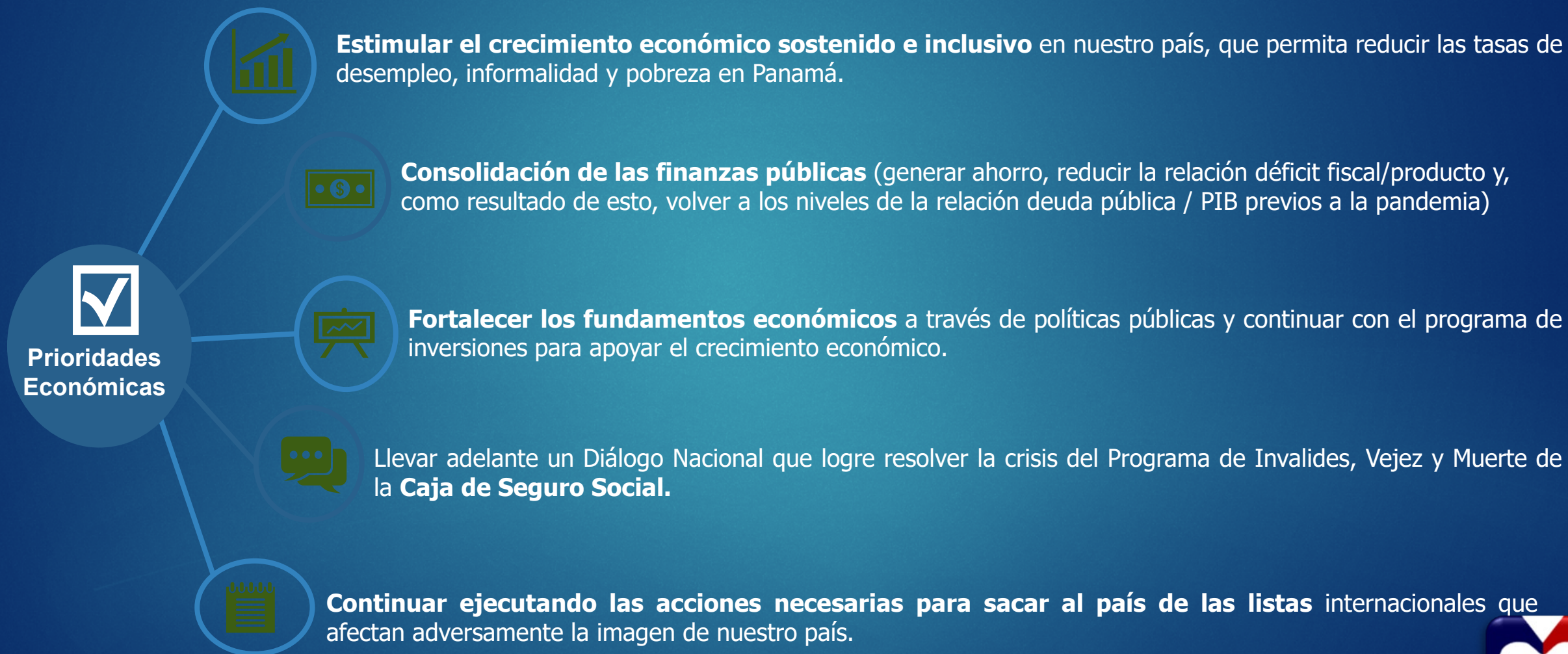



# PILARES DE LA REACTIVACIÓN ECONÓMICA



1

Vacunación  
segura,  
efectiva y  
bien  
planificada



2

Preservar  
capacidad  
del Sector  
Financiero

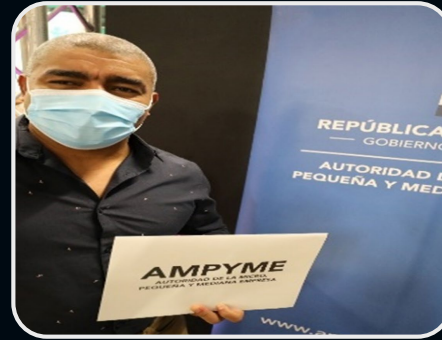

3

Apoyo a las  
Micro,  
Pequeñas y  
Medianas  
empresas



4

Proyectos de  
infraestructura  
pública



5

Exportaciones  
y atracción  
de Inversiones  
Extranjeras  
Directas





# Estrategia para darle fuerza a la reactivación de la economía

## Pilar 1. Vacunación segura, efectiva y bien planificada



- **A contar con un porcentaje elevado de población vacunada, se evitará choques de ofertas producto de la paralización de actividades económicas y choques de demanda producto de restricciones de movilidad.**
- **Vacunación generara confianza en comunidad empresarial, fuerza laboral y consumidores, al brindará mayor bienestar y calidad de vida a la población.**
- **Facilita la sostenibilidad de la reapertura de la economía.**

Se diseño y planificó una estrategia de Vacunación, basada en nuestro Reconocido y Amplio Programa de Vacunación para prevenir otras enfermedades y en la Información de la Población que tiene el Tribunal Electoral por circuitos electorales. **Esto garantizó el éxito del programa de vacunación contra el COVID-19.**

### Al 17 de noviembre de 2021

- Tenemos contratos con COVAX, Pfizer y AstraZeneca por **9.2 millones de dosis** por un costo de **B/.102.0 millones**, lo que asegura vacunas para la población meta (12 años y más de edad).
- Adicionalmente, Estados Unidos donó 503,100 dosis de Pfizer.
- El Consejo de Gabinete autorizó la adquisición adicional de **3 millones mil 50 dosis de vacunas Pfizer** para la tercera dosis por **B/.45 millones** contra la enfermedad Covid-19 para el año 2022.

### Al 17 de noviembre 2021

- Se han aplicado más de 5.9 millones de dosis de vacunas.
- 2.7 millones de personas tienen 2 dosis de vacunas.
- El 79% de la población meta tiene dos dosis de vacuna (población de 12 años o más).

**A partir del 13 de octubre 2021** se esta aplicado la tercera dosis de refuerzo contra Covid a trabajadores de la salud, adultos a partir de los 55 años, pacientes ingresados, personas en asilos y residencias. **Hasta el 17 de noviembre se han aplicado 137 mil terceras dosis.**



# Estrategia para darle fuerza a la reactivación de la economía



## Pilar 2. Preservar capacidad del Sector Financiero

Se fortaleció la Capacidad Crediticia del Sistema Bancario.

- **B/.1,000 M** para fortalecer capacidad crediticia del **Sistema Bancario**, con fideicomiso en BNP para su colocación.
  - **B/.500 M** para **facilidades crediticias a sectores productivos**.
  - **B/.500 M** para **fortalecer liquidez del Sistema de bancos**. Bancos mantienen buena liquidez y no sido necesario su uso.
- **B/.300 M** Programa Riesgo Compartido con BID INVEST para el Turismo.
- **B/.1.500 M** de BNP y **B/.620 M** de Caja de Ahorros.
- Línea de Crédito Precautoria de **B/.2,700 millones** con el FMI.

## Pilar 3. Apoyo a las Micro, Pequeñas y Medianas empresas

Programas de apoyo a las MIPYMES

- **B/.300 M Programa Defensa del Tejido Productivo**. Al 30 de septiembre 2021, se han colocado B/.131 M a 13 bancos, 10 financieras y 4 cooperativas y se han Prestado B/. 75.2 M a 2,065 MiPYMES.
- BID Invest otorgó paquete de préstamos no garantizados por **B/.52 M a Capital Bank, para PYMES**.
- **B/.20 M para I Fase de Banca de Oportunidades**. Totalidad se colocó.
- **B/.50 M para programa de Garantías AMPYME**. Se han emitido B/.23.4 M en Garantías. Y se van a destinar **B/.35 M**, adicionales.
- Programa Mejorando Mi Negocio incrementó **capital semilla no reembolsable de B/.1,000 a B/.2,000**. Régimen especial de ISR a MIPYMES.





# Estrategia para darle fuerza a la reactivación de la economía

## Pilar 4. Proyectos de infraestructura pública



### 1. INVERSIONES PÚBLICAS, por B/.12,796.8 millones

- Línea 3 del metro (US\$2,800M)
- Túnel bajo el Puente de las Américas. (US\$400M)
- Extensión del metro: (US\$400M)
  - Extensión Línea 1 del metro a Villa Zaíta (US\$250 millones).
  - Extensión Línea 2 al Aeropuerto (US\$150 millones).
- Expansión carretera desde el Puente Las Américas a Arraiján. (US\$370M)
- Interconexión Cinta Costera III. (US\$50M)
- Construcción nuevo Hospital del Niño. (US\$444M)
- Proyectos de Transmisión Eléctrica (US\$750.0M)
- Fondo Solidario Vivienda. B/.80 millones. Incentiva B/.560 millones de inversiones privadas.
- Plan Recuperando Mi Barrio. B/.86.7 millones.
- Otras inversiones públicas.

### 2. PROGRAMA APP

#### Fase I: B/.1,500 millones

- Programa de mantenimiento estándar de 2000km.
  - Proyecto de Rehabilitación y Mantenimiento de la Carretera Panamericana Este, Vía Pacora – Yaviza, aproximadamente 247.20 km.
- Autopista de conexión Vacamonte y Sajalices.
- El Corredor Norte David en Chiriquí

### 3. AUTORIDAD DEL CANAL DE PANAMÁ:

#### B/.1,900 millones

- Proyecto de inversión en fuentes acuáticas para la vía interoceánica y el consumo humano.



# Estrategia para darle fuerza a la reactivación de la economía

## Pilar 4. Proyectos de infraestructura pública 50/50 por B/.1,100 millones

### Ministerio de Obras Públicas

#### 1. Proyectos Licitados (B/.650.4 millones)

- Diseño, construcción y Financiamiento
  - Desde Yavisa a Pinogana Puente Sobre el Rio Chucunaque- Rio Tuirá Provincia Darién.
  - Calles de Isla colon, Playa Paunch, Via La feria, Boca del Drago (Fase A).
  - Camino San José-Calidonia-Platanares-Pixvae.
  - Intercambiador la cabima, Intercambiador Ciudad Bolívar.
  - Paso Canoa-Rio Sereno- Piedra Candela, Prov de Chiriquí.
  - Carretera El llano- Puerto Cartí Provincia de Panamá, Comarca Guna Yala.
- Diseño, Construcción, Rehabilitación y Financiamiento
  - Calles y Caminos del distrito de Almirante y Bocas del Toro.
  - Calles y Caminos del distrito de Changuinola en Bocas del Toro.
  - Carretera Cañazas- Coclecito –Kankintu.
- Estudio, Diseño y Construcción
  - Interconexión Cinta Costera 3-Calzada de Amador
  - Rehabilitación de la Carretera Autopista-Puerto de Vacamonte.
- Estudio, Diseño, Construcción y Financiamiento
  - Carretera Quebrada Santa Isabel-Puerto Cartí.
- Diseño, Suministro , Construcción y Financiamiento de Puentes Modulares para el Progreso.

#### 2. Proyectos por Licitación (B/.401.4 millones)

- Diseño construcción y Financiamiento
  - Calles y Caminos del Distrito de Boquerón.
  - Calles de Isla colon, Playa Paunch, Vía La feria, Boca del Drago (Fase B).
  - Carretera CPA- Boca Chica.
- Diseño y Construcción de Calles y Alcantarillado en el Corregimiento de Macaracas.
- Estudio Diseño y Financiamiento de la Carretera Quebrada Ancha- Marea Chiquita.
- Rehabilitación, Construcción y financiamiento
  - Calles de Penonomé Renglón 2.
  - Rehabilitación y Ampliación Vía Transístmica, Tramo Villa Grecia y el Puente de Don Bosco, Provincia de Panamá.
  - Renovación de la Infraestructura Urbana del Chorrillo.
- Estudio, Diseño Construcción y Financiamiento de la ampliación de carriles exclusivos Vía España, Tramo Ave Porras y Ave Cincuentenario, Prov. De Panamá.

#### 3. Proyectos por Adjudicar (B/.48.2 millones)

- Estudio, Diseño, Construcción Y Financiamiento de Puente de Coquirá en Chepo.
- Rehabilitación Camino CPA-Las Tablas-Santa Ana-Playa Monagre-Playa Rompió, Ramal Santa Ana-Villa de Los Santos (La Nestlé).
- Rehabilitación y Financiamiento de la Carretera Ocú-Las Minas Y Valle Rico-Señales- El Potrero Ocú.
- Rehabilitación y Financiamiento Boulevard Entrada a las Tablas y Circunvalación Vía Pedasí.





# Estrategia para darle fuerza a la reactivación de economía

## Inversiones Públicas en Infraestructura y su Mantenimiento (millones de Balboas)

### INVERSIONES PÚBLICAS DEL MEDUCA Y PANDEPORTE POR B/.1,000.9 MILLONES

	Monto
<b>Sub-Total</b>	<b>1,000.9</b>
<b>MEDUCA</b> <ul style="list-style-type: none"><li>• 101 proyectos en ejecución de Construcción y Remodelación de centros educativos.</li><li>• En próximos meses, 37 de estos proyectos, serán entregados (17 en Comarca Ngabe Bugle; 8 en Coclé; 6 en Panamá Oeste; 3 en Panamá Centro; 2 en Bocas del Toro y 1 en Los Santos.)</li><li>• Se erradican 378 "escuelas rancho" con la construcción de 626 salones nuevos por B/.194.9 millones.</li></ul>	<b>645.9</b>
<b>PANDEPORTE</b> <ul style="list-style-type: none"><li>• Remodelación del Estadio Juan Demóstenes Arosemena.</li><li>• Gimnasio "Rockero" Alcázar.</li><li>• Estadio de Béisbol, Mariano Rivera, en La Chorrera.</li><li>• Centro de Alto Rendimiento del Deporte Panameño.</li><li>• Este semestre inicia proyecto Recuperación Espacios Deportivos y Recreativos, en barrios.</li><li>• Otras inversiones deportivas a partir de 2022.</li></ul>	<b>355.0</b>





# Estrategia para darle fuerza a la reactivación de la economía

## Pilar 5. Exportaciones y Atracción de Inversiones Extranjeras Directas



### Exportaciones

- Google implementará Cable que convertirá a Panamá en un Hub Digital de Latinoamérica
- Empresas SEM. Se han registrados 34 nuevas empresas en 2 años de Gobierno.
- Aprobación de 6 nuevas zonas francas, amparadas bajo Ley 32 de abril 2021.
- Panama Pacific. De julio 2019 a abril 2021, se sumaron 77 nuevas empresas. Cuentan con más de 300 empresas registradas y generan más de 8,500 empleos directos.
- Se aprobó EMMA, Régimen Especial para Establecimiento y Operación de Empresas Multinacionales para Prestación Servicios Relacionados con Manufactura. Ley 159 agos. 2020.
- En 2020, se logró aprobación para exportar de 11 plantas de alimentos, por gestión de MICI, MINSA, MIDA y MINREX. Además, se agilizó proceso de inspección de plantas de exportación.
- Creación de Autoridad para Atracción de Inversiones y Promoción Exportaciones, ProPanamá
- Ventanilla Única de Comercio Exterior automatizó 70%, facilitando trámites exportación en línea y simplifica y elimina documentos físicos.

### Panamá Digital

- Autoridad de Innovación Gubernamental (AIG) tiene meta de disponer de 1,500 trámites en línea:
  - 400 en 2020
  - 300 en 2021
  - 300 en 2022
  - 400 en 2023
  - 100 en 2024

### PANAMÁ DIGITAL





# Estrategia para darle fuerza a la reactivación de la economía

## Pilar 5. Inversiones Privadas

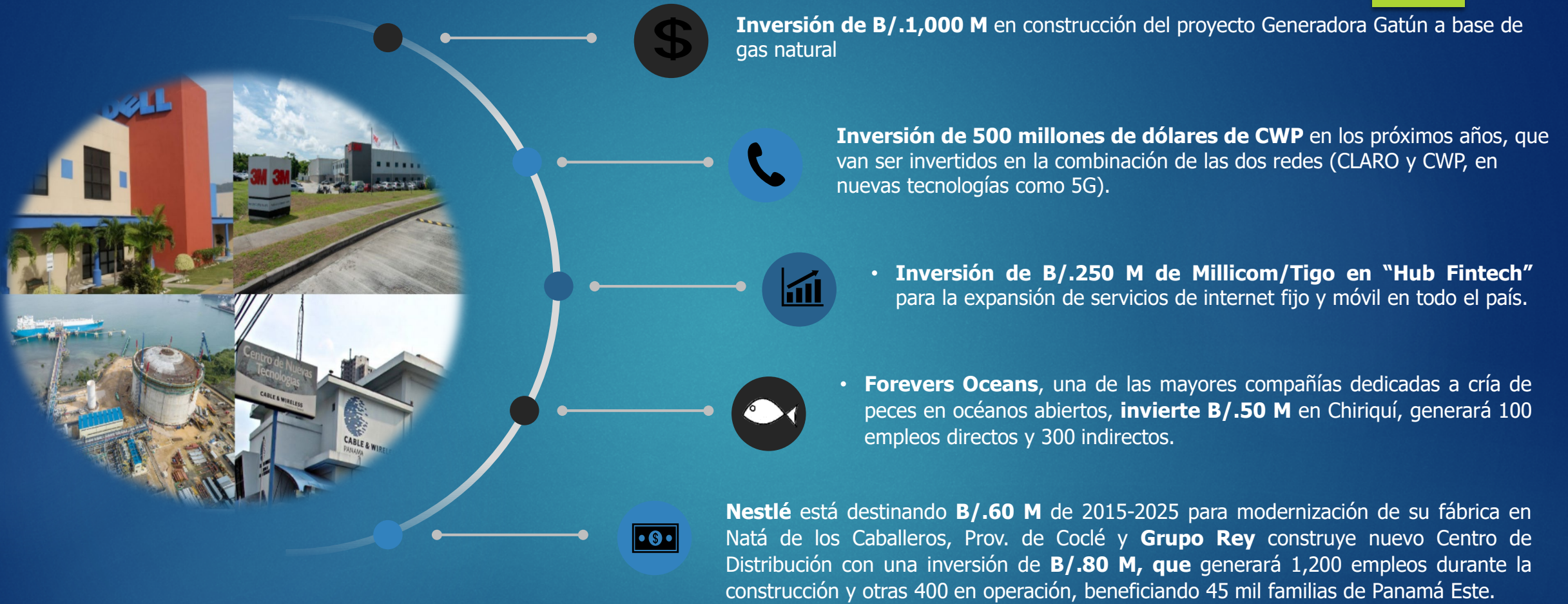





# PERSPECTIVAS ECONÓMICAS



**REPÚBLICA DE PANAMÁ**  
— GOBIERNO NACIONAL —

**MINISTERIO DE  
ECONOMÍA Y FINANZAS**







# Evolución del Producto Interno Bruto Real de Panamá

Producto Interno Bruto Real: Años 2019 – 2020  
(En Millones de Balboas)

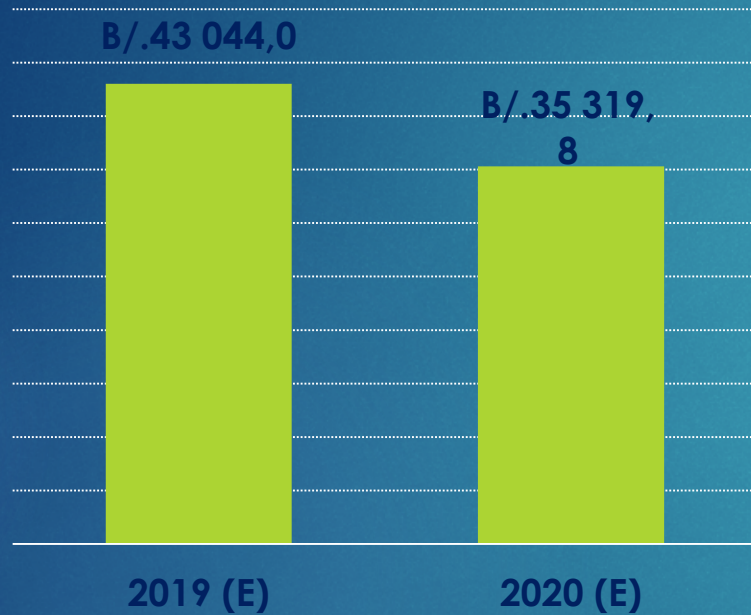

	2019	2020
Ocupados	1,920,642	1,631,691
Desempleados	146,111	371,567

Producto Interno Bruto Real, por trimestre: Años 2020 y 2021  
(En Millones de Balboas)

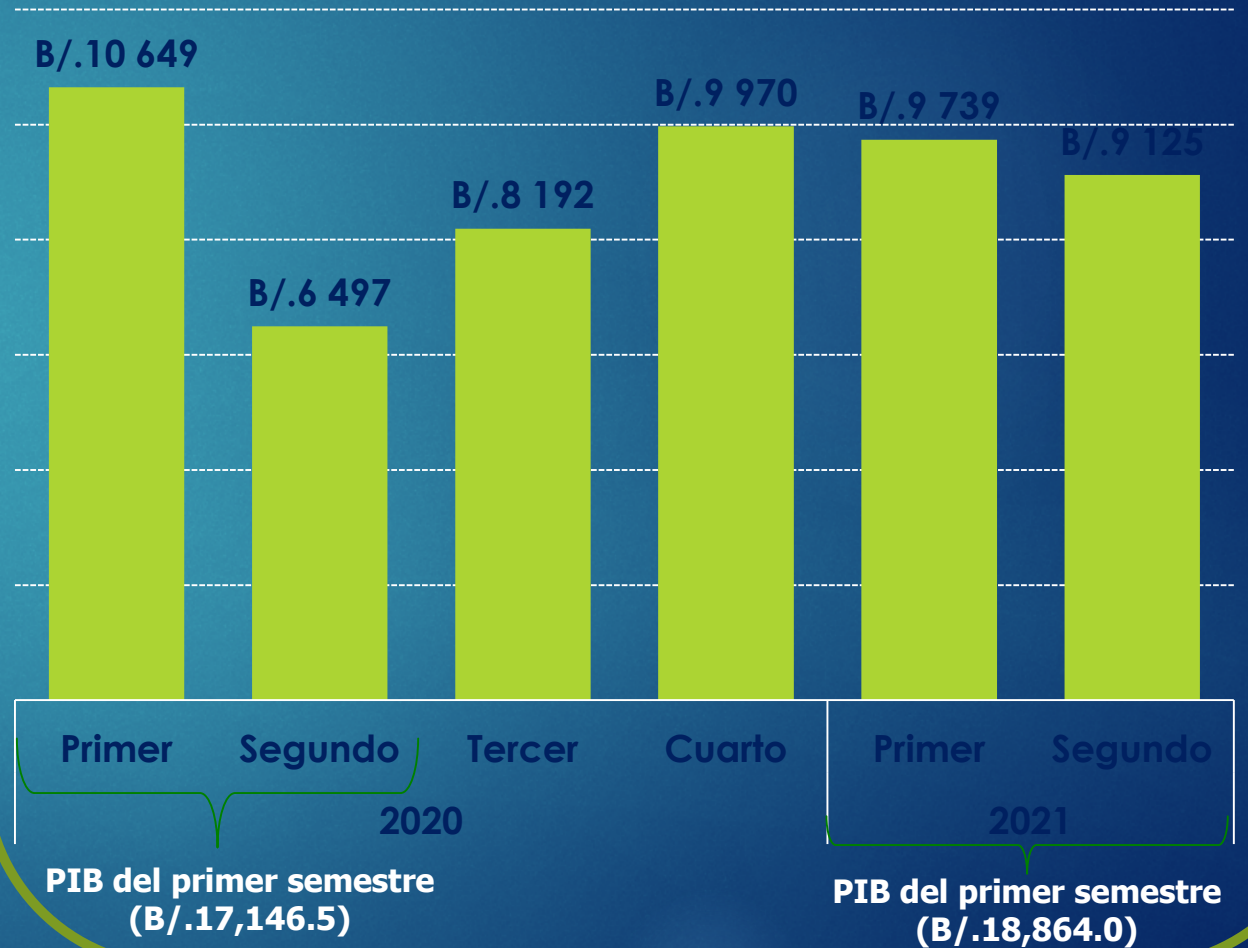



# Variación Porcentual del promedio acumulado mensual del IMAE, con respecto al promedio acumulado al mismo mes del año anterior: Años 2019 – 2020 y hasta agosto de 2021

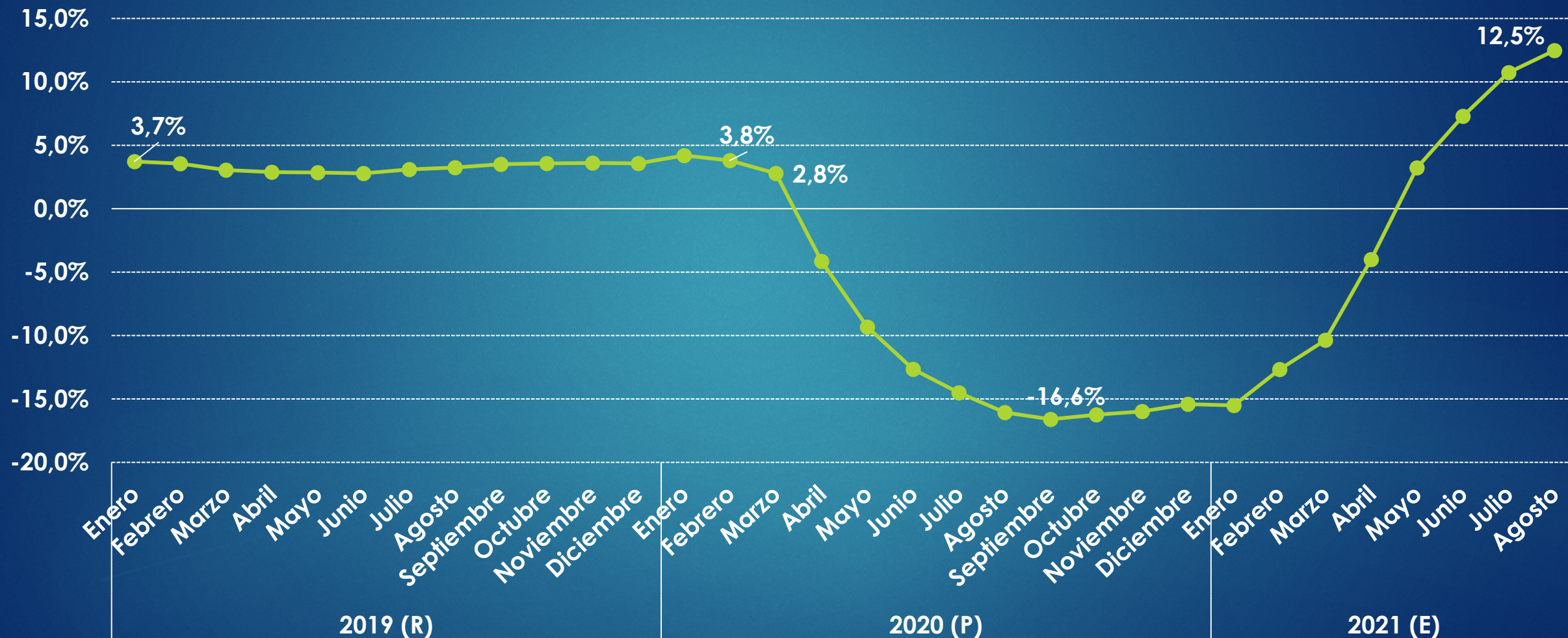



# Proyecciones de Crecimiento Económico para 2021 y 2022 para América Latina y El Caribe (En Porcentajes)

Países	Año 2021 (Proy.)		Año 2022 (Proy.)	
	FMI	Banco Mundial	FMI	Banco Mundial
<b>América Latina y el Caribe</b>	<b>6.3</b>	<b>6.3</b>	<b>3.0</b>	<b>2.8</b>
Argentina	7.5	7.5	2.5	2.6
Brasil	5.2	5.3	1.5	1.7
Chile	11.0	10.6	2.5	2.4
Colombia	7.6	7.7	3.8	4.2
Costa Rica	3.9	3.8	3.5	3.5
Rep. Dominicana	9.5	9.1	5.5	4.9
El Salvador	9.0	8.0	3.5	4.0
Honduras	4.9	4.7	4.4	4.4
México	6.2	5.7	4.0	3.0
<b>Panamá</b>	<b>12.0</b>	<b>9.9</b>	<b>5.0</b>	<b>7.5</b>
Perú	10.0	11.3	4.6	3.2

Proyecciones del FMI y del Banco Mundial son de octubre 2021.





# Proyecciones de Crecimiento Económico de Panamá para 2021 por diversas Instituciones Nacionales, Internacionales y el MEF

Institución	Proyección (en porcentaje)
<b>Ministerio de Economía y Finanzas</b>	<b>9.0</b>
Cámara de Comercio, Industria y Agricultura de Panamá (octubre 2021)	13.8
FMI (octubre 2021)	12.0
Fitch (septiembre 2021)	12.1
CEPAL (agosto 2021)	12.0
The Economist, Unidad de Inteligencia (mayo 2021)	11.0
Banco Mundial (octubre 2021)	9.9
BOFA (junio 2021)	9.5
Standard & Poor's (agosto 2021)	9.0
Moody´s (mayo 2021)	8.0 – 10.0







MUCHAS GRACIAS